ADATLAP

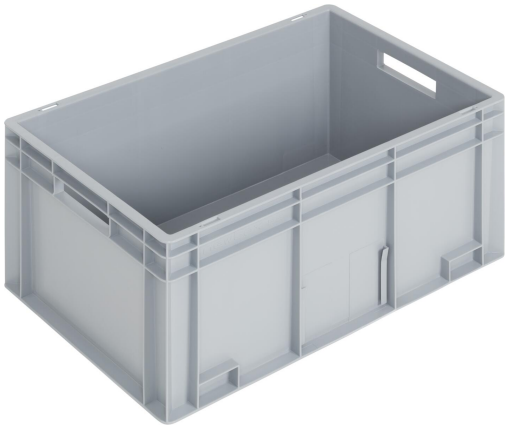

NEWBOX TÁROLÓLÁDA, 600X400X280 MM, NYITOTT FÜL, MEGERŐSÍTETT ALJ, SZÜRKE

Cikkszám: CON02LD0043
Kategóriák: Műanyag láda

TOVÁBBI INFORMÁCIÓK

Tömeg	3,096 kg
Külső méret (hossz x szél) / mm	600×400
Magasság / mm	280
Belső méret (hossz x szél x mag) / mm	553x355x260
Statikus teherbírás / kg	30
Felhasználás	Élelmiszeripari láda, Tárolóláda
Felületkialakítás	Zárt oldal
Aljkialakítás	Zárt
Űrtartalom / l	51
Csomagolási egység / db	32
Szín	Szürke
Alapanyaga	PP
Kiegészítő	CON02LD0099,CON02LD0100

Conductive Kereskedelmi és Szolgáltató Kft.
H-2142 Nagytarcsa, Ipari park, Szilas utca 5.
info@conductive.hu www.conductive.hu +36/20-239-6563